

40代以上は
要チェック!

- ✓ 検査当日は医療施設に行くだけ!
- ✓ お近くの病院・クリニックで検査を受けることができます!
- ✓ 結果は1週間以内にオンラインでお返し!



胸部CT肺ドック

転移しやすい肺がんは
初期のステージで
見つけることが大切

3つの特長

スマートドックは、検査時間や受付時の無駄を徹底的になくし、継続しやすい価格でご提供しています。

1

忙しい方にもおすすめ

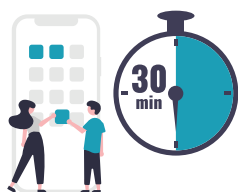

ネットで予約!
受付からお帰りまであっという間に終了。
検査結果はオンラインでチェック!

2

継続しやすい価格



税込 13,200円

3

専門医によるダブルチェック

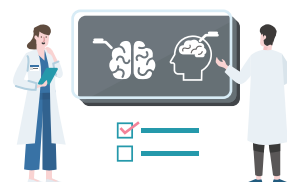

検査結果は2人の専門医がダブルチェック。
万が一異常があった場合も医療機関をご紹介します

検知できる病気や異常

主な「病気」

肺の病気、肺がん、肺結核、肺炎、肺気腫、間質性肺炎

主な「異常」

肺結節や腫瘤影、肺の線維化や炎症所見、肺の過膨張（肺気腫性変化）、冠動脈石灰化（動脈硬化の指標）、心臓や大血管の形態異常

※本検査は肺や心臓の疾患の確定診断を目的としたものではありません。



受診をおすすめする方

以下に該当する方は受診をおすすめします。

- ✓ レントゲン検査を除き、肺や心臓の検査を一度も受けたことがない方
- ✓ 咳、喘息、息切れ、血痰などの症状がある方
- ✓ 喫煙経験がある方、または身近に喫煙者がいる方
- ✓ 家族や親戚に、がんや心筋梗塞、狭心症などの病歴がある方
- ✓ 高血圧症や糖尿病などの生活習慣病をお持ちの方
- ✓ 中性脂肪や尿酸値、コレステロール値が高い方
- ✓ 工事現場など、粉じんや排気ガスなど空気の悪い環境で働いている方

日本人のがん死亡原因の第1位である肺がん

医療が進歩した現代の日本においても、がんは依然として主要な死亡原因の一つです。

中でも肺がんは、がんによる死亡原因の第1位であり、特に注意が必要ながんといえます。

肺がんは初期には自覚症状が出にくく、進行が速いことが特徴です。気づいたときには、すでに他の臓器へ転移しているケースも少なくありません。だからこそ、症状が現れる前の早期発見が何よりも重要です。

胸部 CT 検査では、肺を輪切りにした断面画像で詳細に観察することができ、通常のレントゲン検査では見つけにくい初期の肺がんや小さな異常も捉えやすくなります。

大切なのは、症状が現れる前に異常を見つけること。

胸部 CT 検査は、そのための有効な検査です。

がんの部位別死亡割合

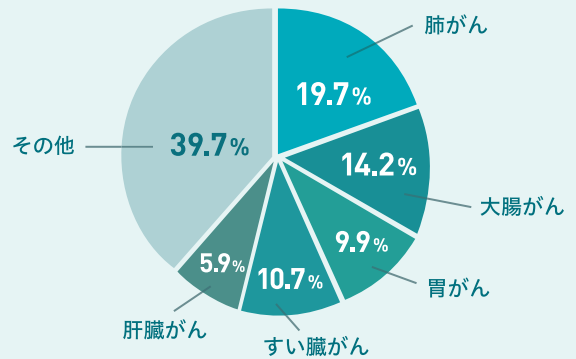

出典：厚生労働省「人口動態統計（がん死亡統計）」 2024年

よくあるご質問

検査による被ばくは心配ありませんか？

CT 検査では、身体への影響ができるだけ少なくなるよう、低線量での撮影を行っています。

年に何度か受けても健康に影響が出る心配はほとんどありませんので、安心して検査を受けていただけます。

レントゲン検査との違いは何ですか？

胸部 CT 検査とレントゲン検査の違いは、画像の精密さにあります。

レントゲン検査は一方から撮影する平面画像で、骨や臓器の大まかな形や位置を確認するのに適していますが、重なりが生じるため小さな病変は見つけにくいことがあります。

一方、胸部 CT 検査は体を断面ごとに撮影し、立体的に確認できる検査です。レントゲンでは見えにくい小さな異常も捉えやすくなります。

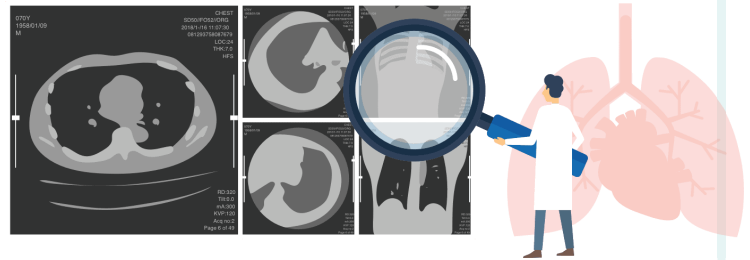

まずは **無料会員登録！** 二次元コードまたは **スマートドック** で検索！

<検査の流れ>



二次元コードから会員登録
(無料)をお願いします。

STEP 1



受診の日時と場所を選択

STEP 2



問診票を入力し、
お支払方法を選択

STEP 3



検査当日に来院・検査

STEP 4



1週間以内に検査結果を
オンラインでお届け

スマートドック

<https://smartdock.jp/> ☎ 03-6161-6246

株式会社ユカリア

〒100-6019

東京都千代田区霞が関 3-2-5 霞が関ビルディング 19 階

<https://eucalia.jp/> ☎ 03-5501-2271